

BON À SAVOIR !

Origine Destination	Abonnement annuel Coût par mois		Abonnement mensuel		Coût		Temps de trajet		Km
	tout public	-28 ans	tout public	-28 ans	Billet unitaire	Trajet voiture	Train	Voiture	Voiture
Boulazac-Périgueux	20,70 €	13,90 €	23,60 €	15,80 €	2,10 €	2,80 €	6 mn	20 mn	7
Boulazac-Razac	39,50 €	26,50 €	45,10 €	30,20 €	4,10 €	8,10 €	16 mn	24 mn	20
Boulazac-Niversac	20,70 €	13,90 €	23,60 €	15,80 €	1,90 €	2,00 €	5 mn	14 mn	5

Sur un trajet **BOULAZAC > RAZAC**, prendre la navette, c'est :

+ AVANTAGEUX

- Coût d'un trajet en train > 4,10 €
- Coût d'un trajet en voiture > 8,10 €

+ RAPIDE

- Temps de trajet en train > 16 mn
- Temps de trajet en voiture > 24 mn

Calcul sur la base d'un trajet Boulazac > Razac (20 km).
Tarif billet unitaire SNCF / véhicule 5CV (0,405 €/ km*)
* Barème kilométrique pour un véhicule de + de 20 000 km

COMBINER LES MODES DE TRANSPORT POUR FACILITER VOS DEPLACEMENTS

le PÉRIBUS
Un service du Grand Périgueux



1 LIGNE DE BUS AUX HORAIRES ADAPTÉS
à ceux des trains

LE BUS (à compter du 1^{er} sept. 2022)

K5 Halte ferroviaire Boulazac
<> La Feuilleraie

Cette ligne dessert entre autres, le Campus de la Formation, l'Imprimerie du Timbre, les Centres commerciaux de Boulazac et Trélissac...

Horaires et itinéraires sur Modalis.fr

le PÉRIVÉLO
Un service du Grand Périgueux



10 PLACES DE PARKING VÉLO SÉCURISÉES
sur le parvis de la Halte

LE VÉLO



1 liaison cyclable dessert les principaux points d'intérêt alentours.

Agence **PERIMOUV** : 11, rue du Président Wilson - Périgueux
05 53 53 30 37 - grandperigueux.fr



TOUT SAVOIR SUR :

LA NAVETTE FERROVIAIRE



À BOULAZAC ISLE MANOIRE

MUSSIDAN

NIVERSAC



> Sur les voies dès le **2 JUILLET 2022**



LA NAVETTE FERROVIAIRE, C'EST QUOI ?

DES TRAINS EN + ENTRE MUSSIDAN ET NIVERSAC

en complément de l'offre actuelle de la SNCF

1 TRAIN TOUTES LES 30 MINUTES
EN HEURE DE POINTE

aux points d'arrêts principaux
(Mussidan, St. Astier, Périgueux, Boulazac et Niversac)

1 TRAIN TOUTES LES HEURES

aux autres points d'arrêts (Neuvic, St. Léon sur l'Isle, Razac et Marsac)

HORAIRES & ITINÉRAIRES

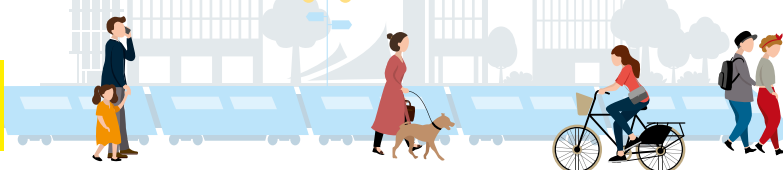

NIVERSAC > MUSSIDAN

Ouverture de la halte ferroviaire de Marsac fin 2022.

Jours de circulation	Lundi à vendredi																		
NIVERSAC	-	-	-	-	-	07:00	07:14	-	07:33	08:00	-	08:40	08:55	-	10:30	-	-	12:18	12:42
BOULAZAC ISLE MANOIRE	-	-	-	-	-	07:05	07:19	-	07:37	08:04	-	08:45	08:59	-	10:34	-	-	12:23	12:47
PÉRIGUEUX	04:48*	05:31	06:04	06:26	06:55	07:12	07:25	07:31	07:43	08:11	08:05	08:52	09:07	10:03	10:42	11:18	12:07	12:29	12:54
RAZAC SUR L'ISLE	-	-	06:10	-	-	-	-	-	07:52	-	-	-	09:16	-	10:53	-	-	-	13:04
SAINT-ASTIER	04:58*	05:40	06:16	06:38	07:13	-	-	07:40	07:58	-	08:14	-	09:22	10:13	10:59	-	12:21	-	13:10
SAINT-LÉON SUR L'ISLE	-	-	-	-	-	-	-	-	08:02	-	-	-	09:26	-	11:03	-	-	-	13:14
NEUVIC SUR L'ISLE	-	-	-	06:44	-	-	-	-	08:06	-	-	-	09:31	-	11:07	-	-	-	13:19
MUSSIDAN	05:09*	05:52	06:26	06:53	07:25	-	-	07:52	08:16	-	08:26	-	09:41	10:24	11:17	11:44	12:32	-	13:29

* ne circule pas en été

Jours de circulation	Lundi à vendredi												Lun. à Jeu.	Ven.	Lun. à Jeu.	Lun. à Ven.	Lun. à Ven.	Ven.	Lun. à Ven.	
NIVERSAC	-	13:26	13:43	-	15:05	15:22	-	16:28	-	-	17:35	-	18:53	19:05	-	19:07	19:20	20:04	-	20:29
BOULAZAC ISLE MANOIRE	-	13:31	13:48	-	15:09	15:27	-	16:32	-	-	17:39	-	18:58	19:10	-	19:11	19:25	20:09	-	20:34
PÉRIGUEUX	13:19	13:38	13:54	14:09	15:17	15:33	16:05	16:40	16:59	17:30	17:46	17:59	19:05	19:17	19:05	19:17	19:31	20:15	20:05	20:39
RAZAC SUR L'ISLE	-	13:49	-	-	15:28	-	-	16:51	-	17:40	-	-	19:14	-	19:14	-	-	-	-	-
SAINT-ASTIER	13:28	13:55	-	14:27	15:34	-	16:14	16:57	17:17	17:46	-	18:13	19:20	-	19:20	-	-	-	20:14	-
SAINT-LÉON SUR L'ISLE	-	13:59	-	-	15:38	-	-	17:01	-	17:50	-	-	19:24	-	19:24	-	-	-	-	-
NEUVIC SUR L'ISLE	-	14:03	-	-	15:42	-	-	17:05	-	17:54	-	18:19	19:28	-	19:28	-	-	-	-	-
MUSSIDAN	13:39	14:13	-	14:38	15:52	-	16:26	17:15	17:28	18:03	-	18:27	19:38	-	19:38	-	-	-	20:26	-

MUSSIDAN > NIVERSAC

Ouverture de la halte ferroviaire de Marsac fin 2022.

Jours de circulation	Lundi à vendredi																			
MUSSIDAN	-	06:43	-	07:07	07:26	07:44	-	08:18	08:33	09:30	09:51	11:38	-	-	12:30	13:31	13:48	15:09	-	-
NEUVIC SUR L'ISLE	-	06:49	-	-	07:33	07:52	-	-	08:39	-	09:57	11:44	-	-	-	-	13:55	15:15	-	-
SAINT-LÉON SUR L'ISLE	-	06:54	-	-	-	07:57	-	-	08:44	-	10:02	11:49	-	-	-	-	14:00	15:20	-	-
SAINT-ASTIER	-	06:58	-	07:18	07:39	08:00	-	-	08:48	09:41	10:06	11:53	-	-	12:41	13:42	14:04	15:24	-	-
RAZAC SUR L'ISLE	-	07:04	-	-	07:45	08:06	-	-	08:54	-	10:12	11:59	-	-	-	-	14:10	15:30	-	-
PÉRIGUEUX	06:28	07:14	07:34	07:28	07:54	08:16	08:34	08:38	09:06	09:53	10:24	12:11	12:37	12:51	12:53	13:54	14:21	15:40	-	-
BOULAZAC ISLE MANOIRE	06:33	07:20	07:39	-	-	08:23	08:39	-	09:13	-	10:31	12:18	12:42	12:56	-	-	14:28	15:46	-	-
NIVERSAC	06:38	07:25	07:44	-	-	08:29	08:44	-	09:19	-	10:37	12:24	12:47	13:01	-	-	14:34	15:52	-	-

Jours de circulation	Lun. à Ven.		Lun. à Jeu.	Lun. à Ven.		Lun. à Jeu.	Ven.	Lun. à Ven.		Lun. à Jeu.	Ven.	Lun. à Ven.								
MUSSIDAN	15:30	-	16:30	16:47	-	17:30	-	17:44	-	18:01	18:31	19:04	19:28	-	-	20:30	-	21:30	22:30	
NEUVIC SUR L'ISLE	-	-	-	16:53	-	-	-	17:50	-	18:09	-	-	19:35	-	-	-	-	-	-	
SAINT-LÉON SUR L'ISLE	-	-	-	16:58	-	-	-	17:55	-	-	-	-	-	-	-	-	-	-	-	
SAINT-ASTIER	15:41	-	16:41	17:02	-	17:41	-	17:59	-	18:15	18:41	19:15	19:41	-	-	20:41	-	21:41	22:41	
RAZAC SUR L'ISLE	-	-	-	17:08	-	-	-	18:05	-	18:21	-	-	-	-	-	-	-	-	-	
PÉRIGUEUX	15:53	16:34	16:48	16:53	17:17	17:33	17:53	18:01	18:15	18:21	18:32	18:54	19:27	19:53	20:00	20:28	20:53	21:06	21:53	22:53
BOULAZAC ISLE MANOIRE	-	16:39	16:54	-	-	17:38	-	18:06	18:22*	18:26	-	-	-	-	20:05	20:33	-	21:11	-	-
NIVERSAC	-	16:44	16:59	-	-	17:43	-	18:11	18:28*	18:31	-	-	-	-	20:10	20:38	-	21:16	-	-

* le vendredi s'arrête à Périgueux

Ces horaires sont donnés à titre indicatif - Des services sont également assurés les samedis et dimanches.
+ d'INFOS sur les horaires des lignes TER sur ter.sncf.com/nouvelle-aquitaine ou modalis.fr